ANEXO E-06
FOTOGRAFÍAS DE LOS TRABAJOS DE LOS ESTUDIANTES

EXPOSICION DEL NIVEL INICIAL



EXPOSICIÓN DEL NIVEL PRIMARIO



EXPOSICIÓN NIVEL SECUNDARIO - CULTIVO DE VERDURAS, PREPARACIÓN DE TORREJAS, UNA DE LOS DIFERENTES PRODUCTOS QUE SEMBRARON





EXPOSICIÓN DE LA CAJA DEL BANCO DE AHORRO



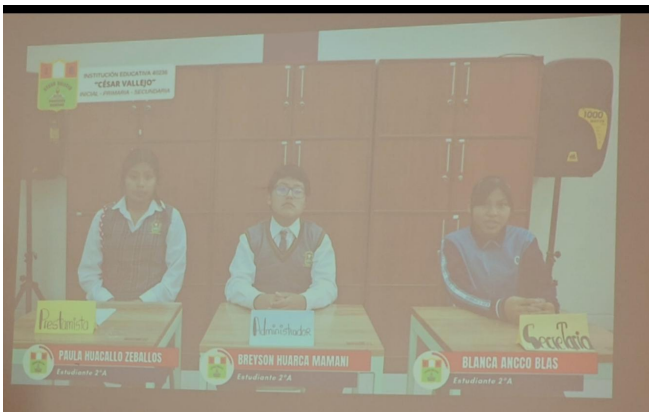

EXPOSICION DE LA BANCA Y CUENTA DE AHORRO



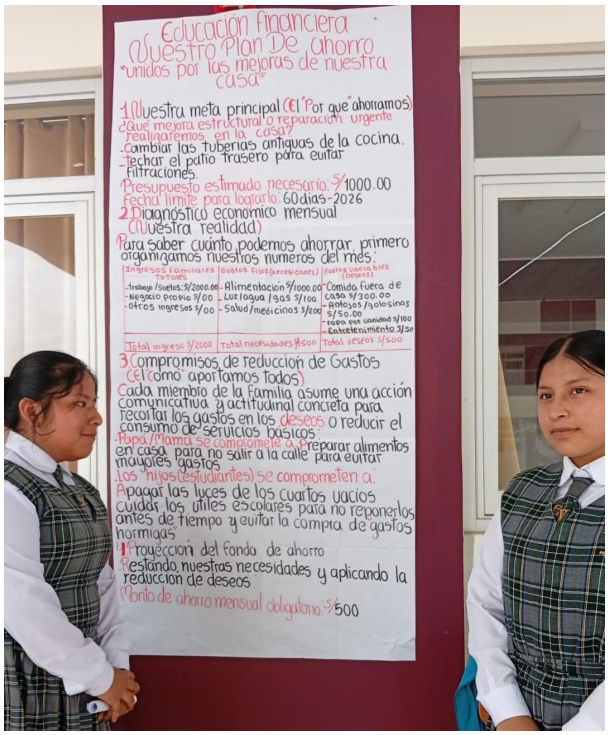


Ahorro e Inversión
IMPORTANT
Ahorro
Tipos
Inversión
Tipos
•Ahorro es reservar parte de los ingresos para usar en el futuro mediante depositos en cuenta s o instrumentos financieros con el fin" de enfrentar emergencias o alcanzar metas financieros.
1. CUENTA DE AHORRO REGULAR
•Para el Ahorro diario y acceso Facil.
2. CUENTA DE AHORRO DE EMERGENCIA
•Reservada para situaciones inesperados.
3. CERTIFICADO DE DEPOSITO (CD)
•A Plazo Fijo con Tazas mas Altas.
4. CUENTAS DEL MERCADO MONETARIO
•Combina Caracteristicas de Ahorro y Cheques
5. CUENTA DE JUBILACIÓN (IRA/401)
Para el Ahorro destinado a la Jubilación.
6. FONDOS MUTUOS DE MERCADO MONETARIO
•Invierten en deuda a corto Plazo.
7. CUENTA DE AHORRO PARA EDUCACIÓN
Diseñado para gastos Educativos.
8. AHORRO AUTOMATICO
•Transferencias automaticas para automati-
•Inversión es usar recursos en Activos o Proyectos con el Objetivo de Obtener Beneficios Futuros ya sea por Aumento de Valor o Generación de Ingresos.
Acciones •Comprar partes de empresas.
Bonos •Inversiones en Deuda para ing
Bienes Raices •Invertir en Propiedades para in
Fondos Mutuos •Carteras Gestionadas Profesio
ETFs •Fondos que cotizan en bolsa.
CryptoMonedas •Invertir monedas Digitales.
Metales Preciosos •Oro y Plata como Refugio
CD •Deuda a corto Plazo con Tasas Fijas.
CUENTAS MONETARI...
y Liquid

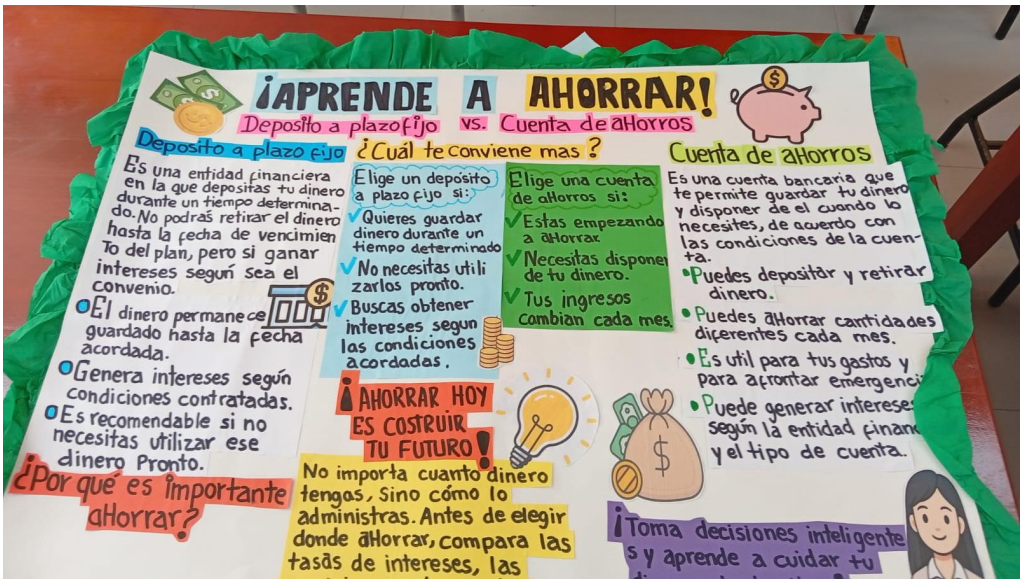
¡APRENDE A AHORRAR!
Deposito a plazo fijo vs. Cuenta de aHorros
Deposito a plazo fijo
Es una entidad financiera en la que depositas tu dinero durante un tiempo determinado. No podrás retirar el dinero hasta la fecha de vencimiento del plan, pero si ganar intereses según sea el convenio.
•El dinero permanece guardado hasta la fecha acordada.
•Genera intereses según condiciones contratadas.
•Es recomendable si no necesitas utilizar ese dinero Pronto.
¿Por qué es importante aHorrar?
¿Cuál te conviene mas ?
Elige un deposito a plazo fijo si:
✓Quieres guardar dinero durante un tiempo determinado
✓No necesitas utilizarlos pronto.
✓Buscas obtener intereses segun las condiciones acordadas.
Elige una cuenta de aHorros si:
✓Estas empezando a aHorrar
✓Necesitas disponer de tu dinero.
✓Tus ingresos cambian cada mes.
¡AHORRAR HOY ES COSTRUIR TU FUTURO!
No importa cuanto dinero tengas, Sino cómo lo administras. Antes de elegir donde aHorrar, compara las tasas de intereses, las
Cuenta de aHorros
Es una cuenta bancaria que te permite guardar tu dinero y disponer de el cuando lo necesites, de acuerdo con las condiciones de la cuenta.
•Puedes depositar y retirar dinero.
•Puedes aHorrar cantidades diferentes cada mes.
•Es util para tus gastos y para afrontar emergenci
•Puede generar intereses según la entidad finan y el tipo de cuenta.
¡Toma decisiones inteligente s y aprende a cuidar tu

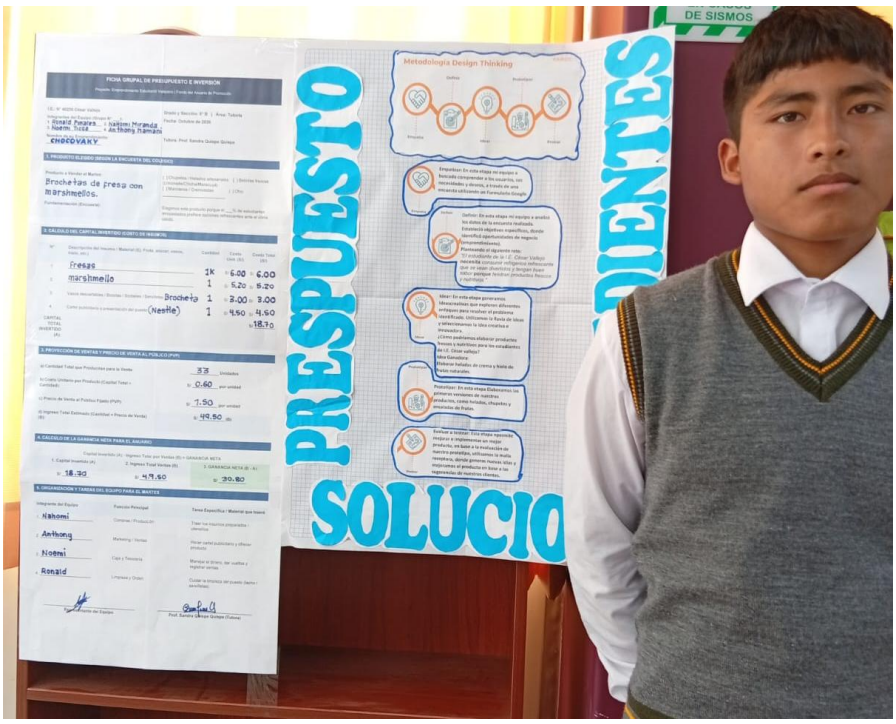
DE SISMOS
PRESUPUESTO
SOLUCIO
IENTES
Metodología Design Thinking
FICHA GRUPAL DE PRESUPUESTO E INVERSIÓN
CHOCOVAKY
Brochetas de fresa con Marshmellos.
fresas
marshmello
Brocheta
(Nestle)
Nahomi
Anthony
Noemi
Ronald